

		ASSE III - Qualità della vita nelle zone rurali e diversificazione dell'economia rurale	
Progetto:		Misura 323 - Tutela e riqualificazione del patrimonio rurale	
Riqualificazione facciate Palazzo Municipale			
Progettista:	In.g. Francesco Palma Arch. Luigi Pasmanti	Committente:	Amministrazione Comunale di San Donaci
ELABORATO	TAV. TAV.	SCALA	1:100 GIUGNO 2013 MAGGIO 2013
Parte e Sezione Stato di fatto		TO2	

INSERTIMENTO PIATTAFORMA ELEVATRICE

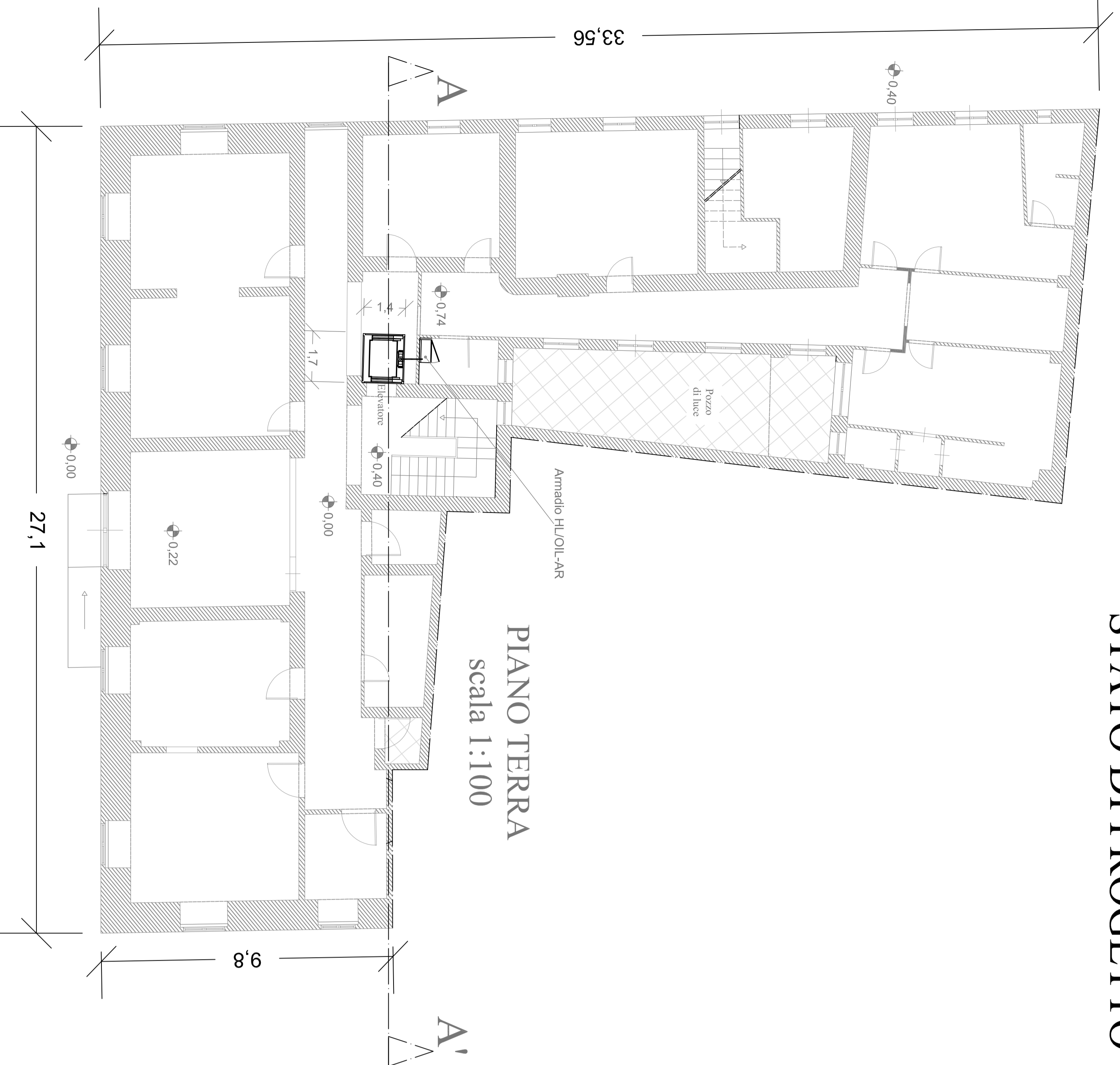

STATO DI PROGETTO

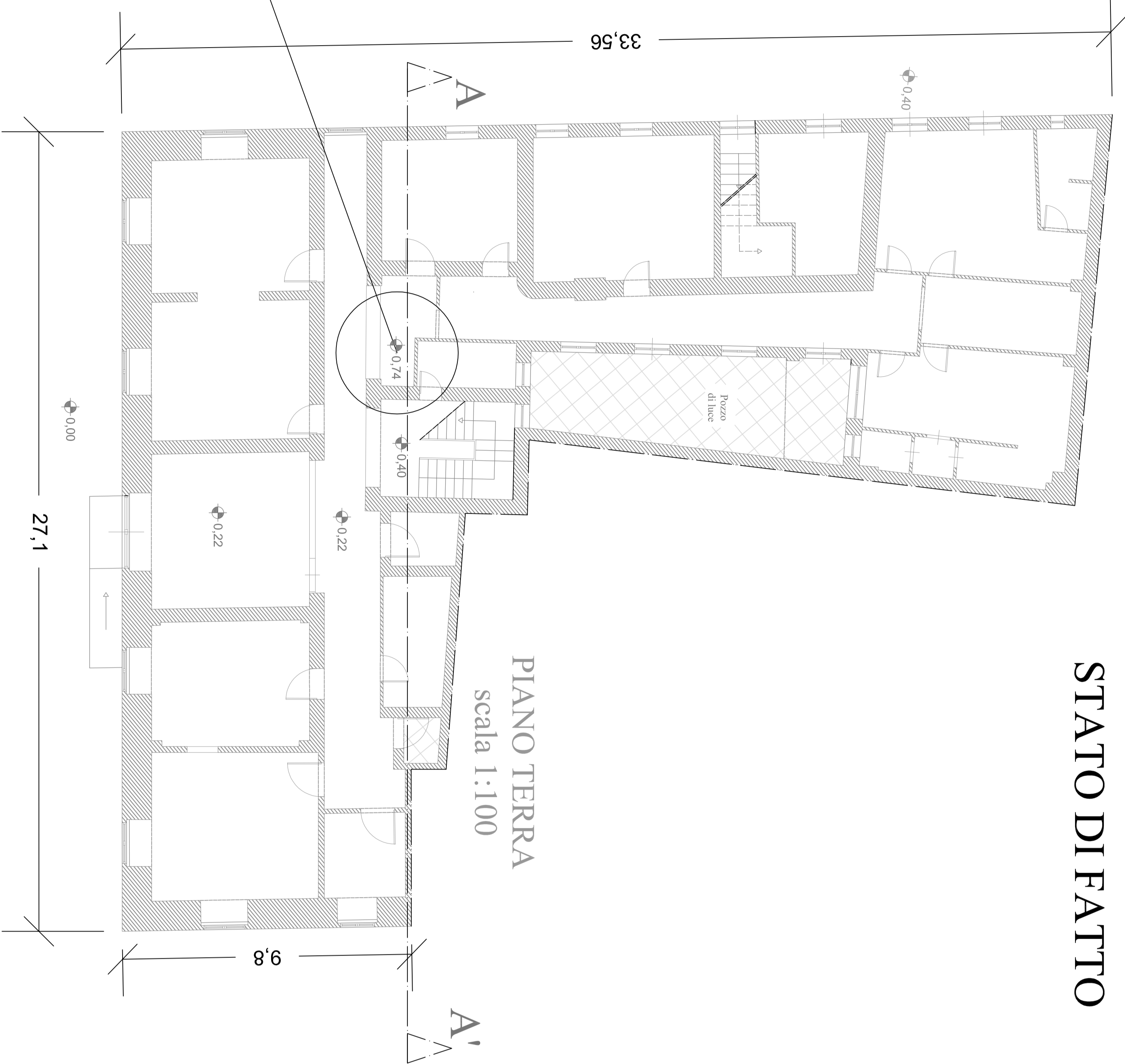

STATO DI FATTO

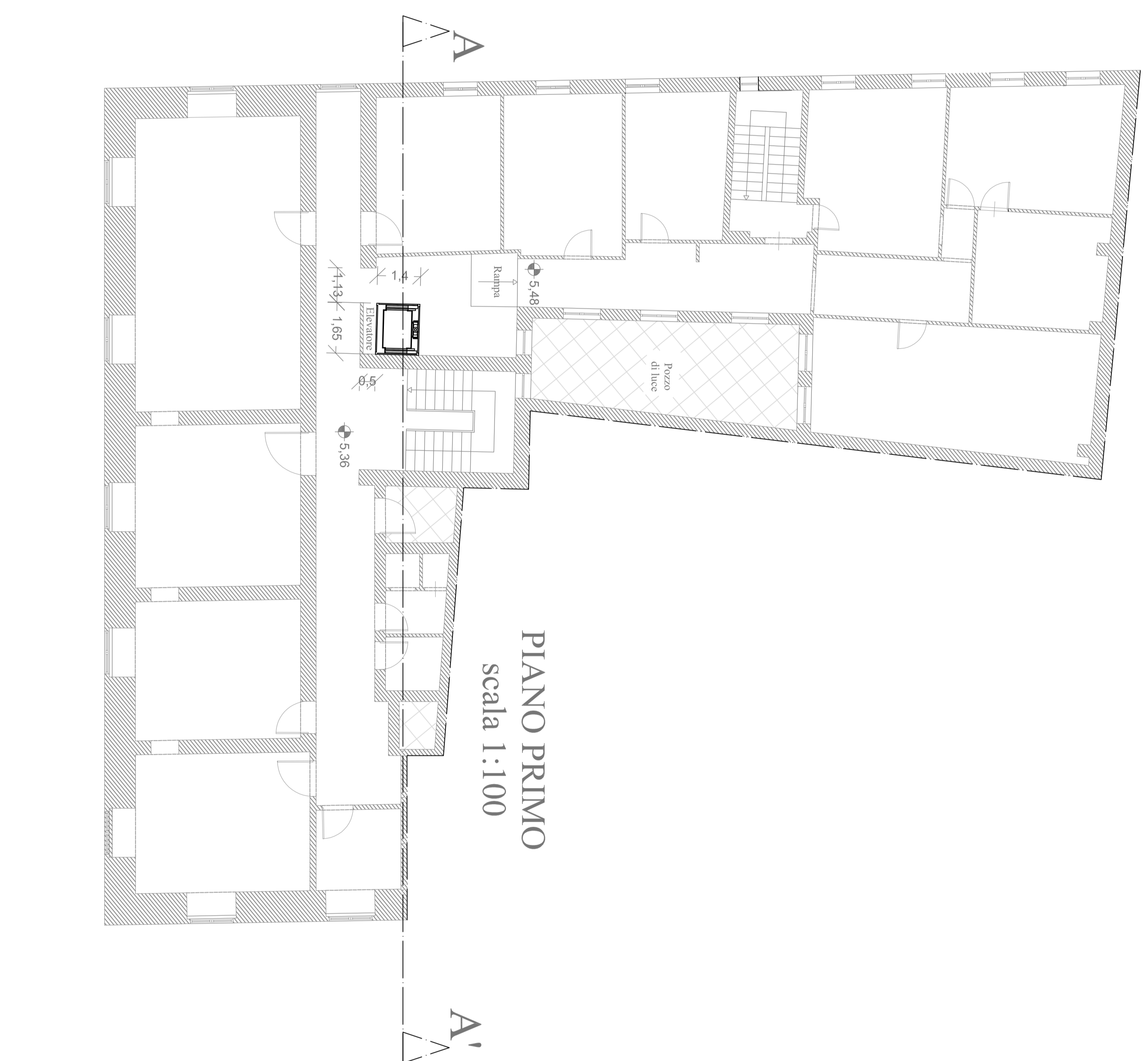
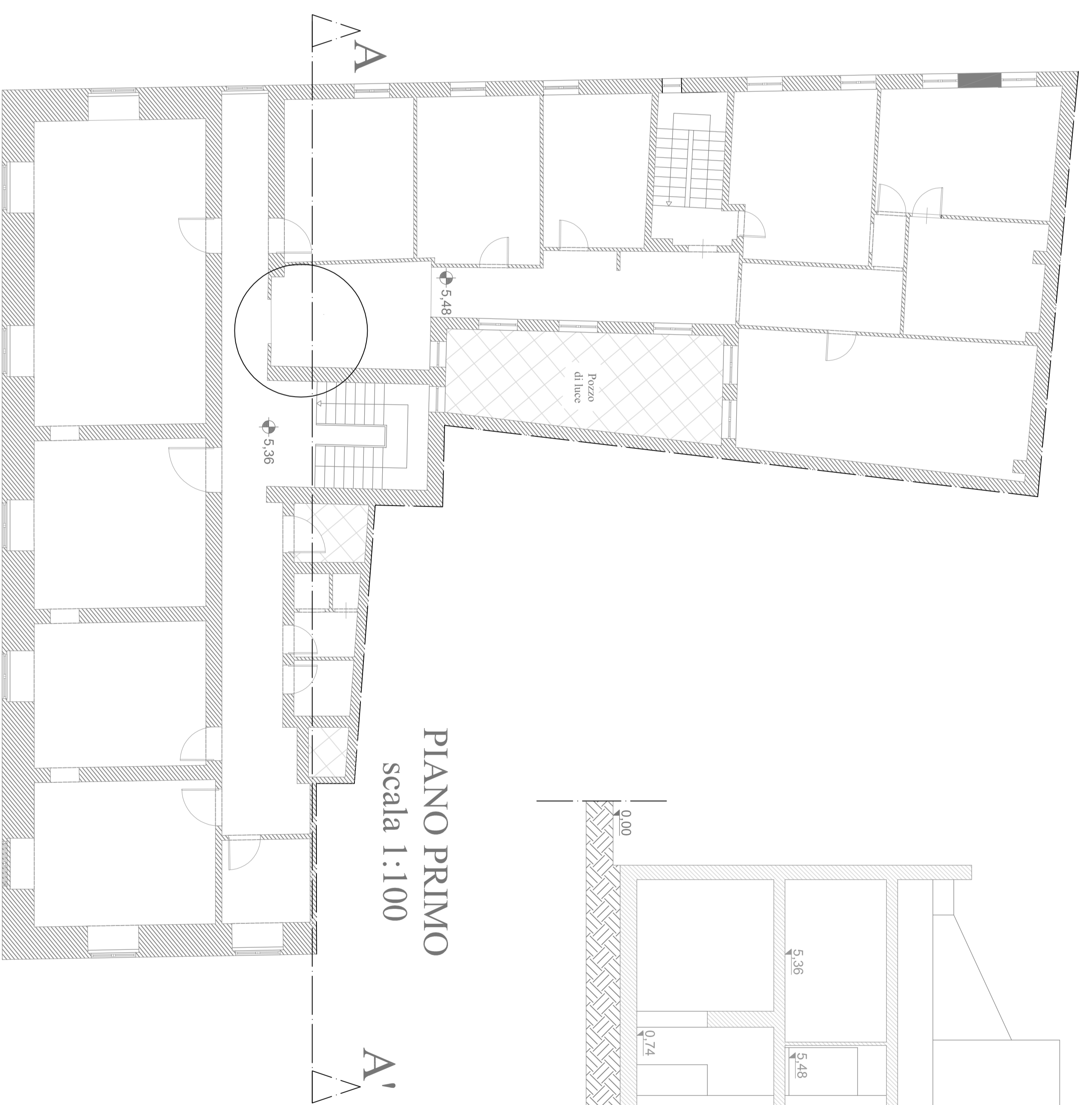

PIANO PRIMO

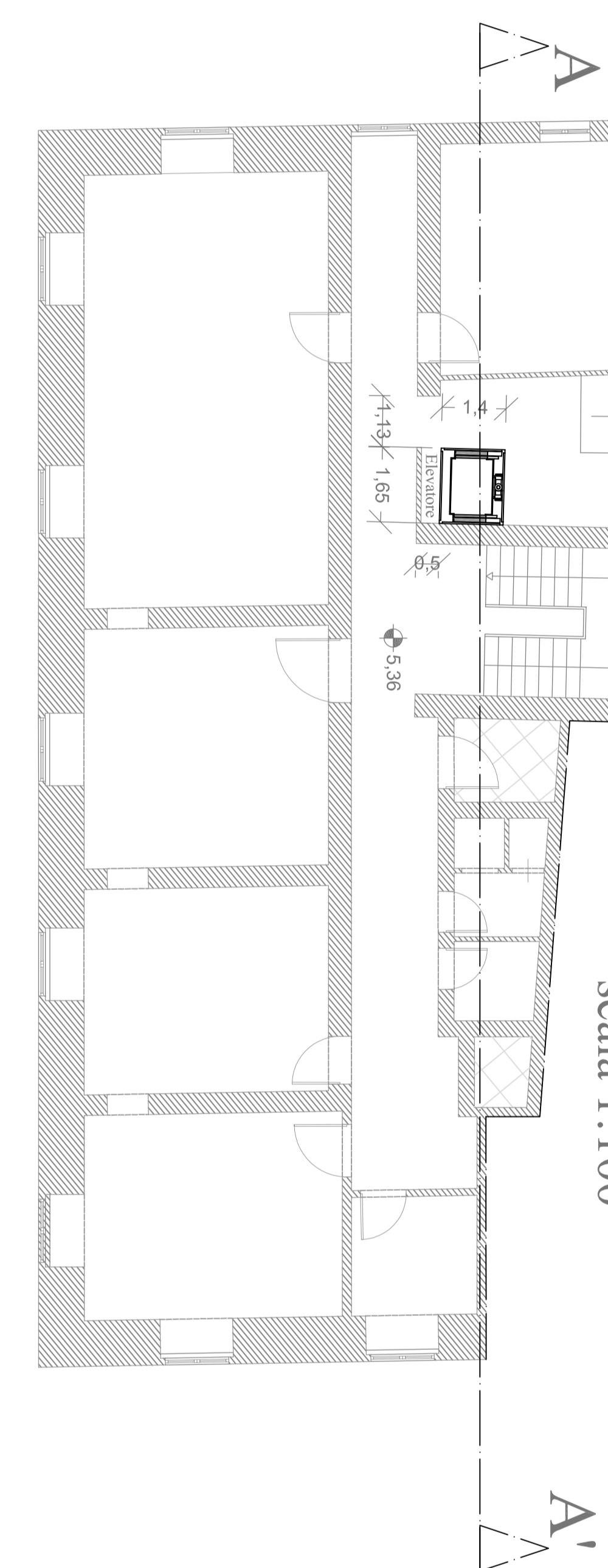

SEZIONE A-A'

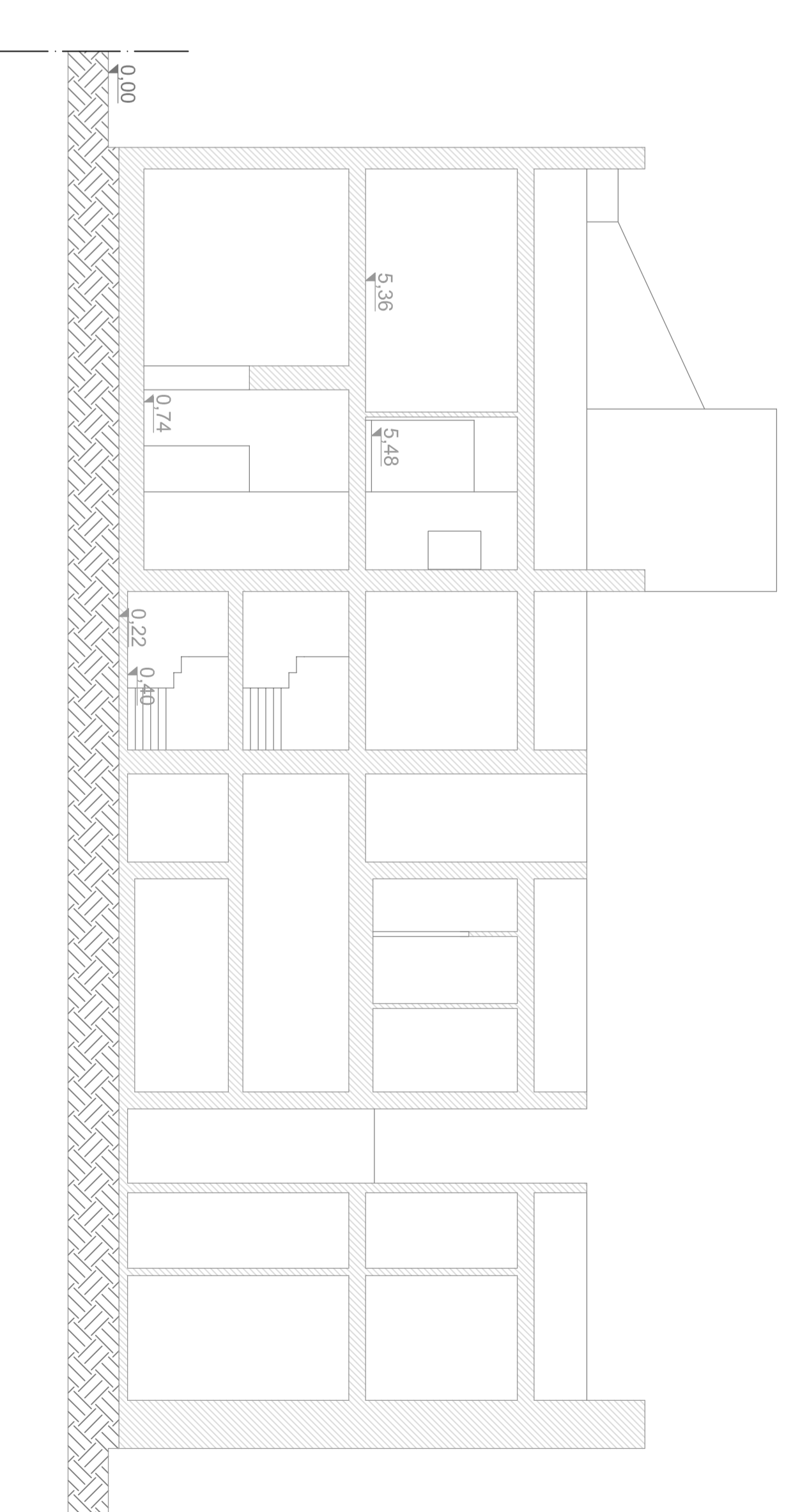

Caratteristiche Piattafoma Elevatrice

DESCRIZIONE

CANTIERI/OPERE	300	200	150
SCALATA	150	100	50
CAPIATA	100	50	25
PIATTAFORMA	100	50	25
PORTINELLA	100	50	25
DEVIATORI	100	50	25
SEGNALI	100	50	25
INSTRUMENTAZIONE	100	50	25
ALTRA MANOD'OPERA	100	50	25
TOTALE	1500	1000	500

DISEGNO N°

DESCRIZIONE	SCALA	DATA
PROGETTO	1:20	
STRUTTURA	1:50	
OPERE D'ARTI	1:50	
PIATTAFORMA	1:20	
INSTRUMENTAZIONE	1:20	
TOTALE	1:20	

PIATTAFORMA ELEVATRICE

PROGETTO STRUTTURA

PROGETTO OPERE D'ARTI

PROGETTO PIATTAFORMA

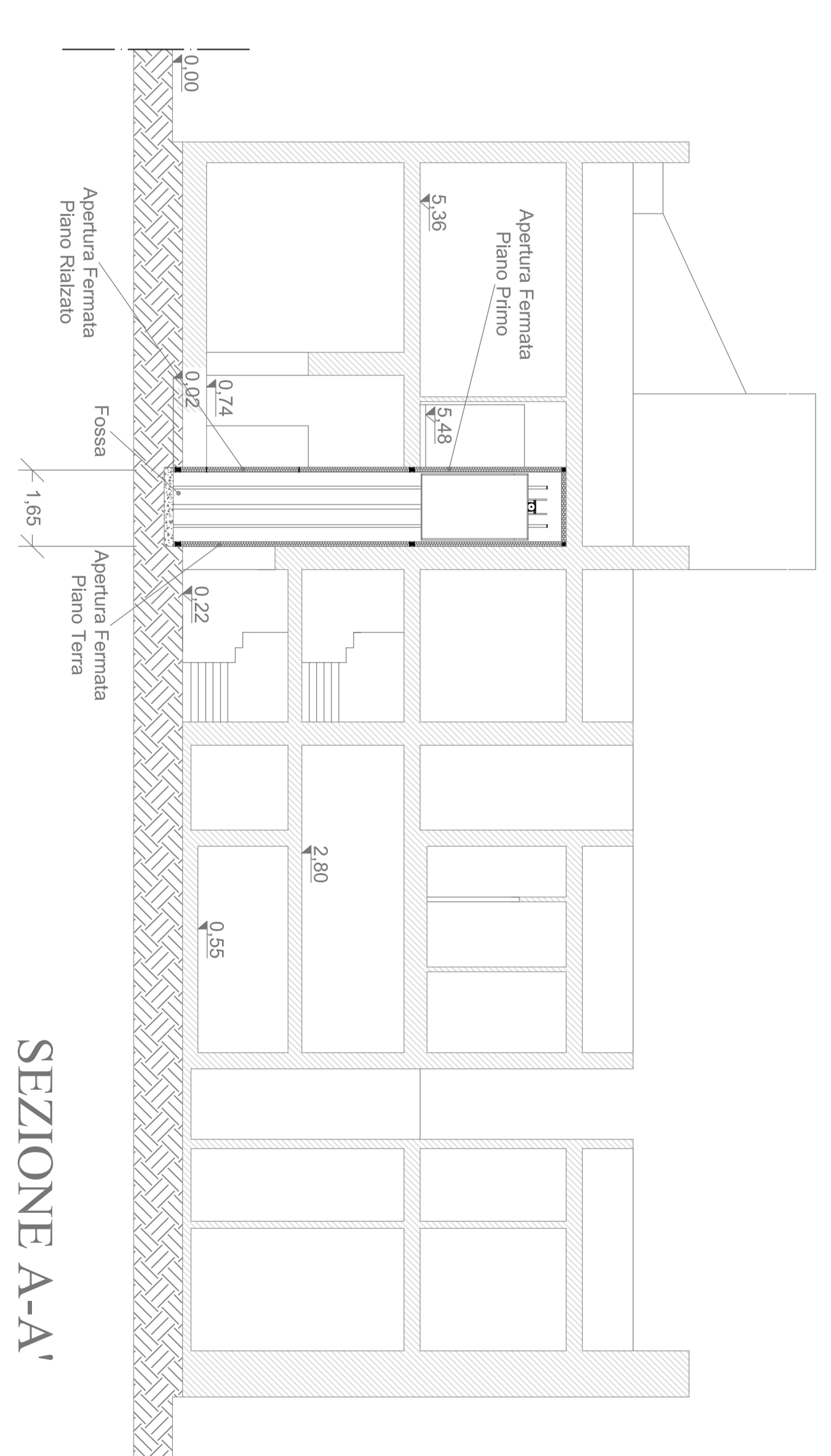

SEZIONE A-A'

